

8:4/8.1.69

ANL. 811 1969 D:nr 6.

TILL ORDNINGSRÄTTEN I PARGAS

Undertecknad ansöker härmed om tillstånd till följande byggnadsåtgärd:

Ansökan inlämnas i två exemplar jämte bilagor.

1. BYGGNADS-PLATS	stadsdelens nr och namn		kvarters nr	tomt nr
	By och lägenhet <i>Lillex by Österås län</i>			RNr <i>57</i>
	<input type="checkbox"/> obebyggd <input checked="" type="checkbox"/> bebyggd		<input type="checkbox"/> ansökan förutsätter rivning av gamla byggnader /anläggningar	
2. SÖKANDE <small>(byggnadsplatsens innehavare eller fastighetens ägare)</small>	fullständigt namn, titel eller yrke <i>Pargas Köping</i>			
	adress = gatans namn <i>Pargas</i>		adr. nr. trappa	tel. nr
	debiterings adress = den adress till vilken räkning över byggnadsinsp. kostn. skall sändas			
3. ÅTGÄRD	kort redogörelse för de åtgärder för vilka tillstånd sökes.			
	<i>Tillbyggnad av tvättrum och WC för eleverna i anslutning till den gamla skolbyggnaden</i>			
4. VATTEN- OCH AVFALLSFÖRSÖRJNING	redogörelse för vattenförsörjning, avvattning, hopsamling och bortskaffande av avfall samt vid behov bortskaffande av avfallsvatten från Industri och av ytvatten.			
	<i>Vatten från egen brunn, och loppet försenas till det gamla systemet.</i>			
5. FÖRHANDS- UTLÅTAN- DEN	<input type="checkbox"/> elverket <input type="checkbox"/> befolkningsskyddsnämnden <input type="checkbox"/> köpingsstyrelsen <input type="checkbox"/> telefonbolaget <input type="checkbox"/> hälsovårdsnämnden <input type="checkbox"/> <input type="checkbox"/> byggnadskontoret <input type="checkbox"/> brandnämnden <input type="checkbox"/>			

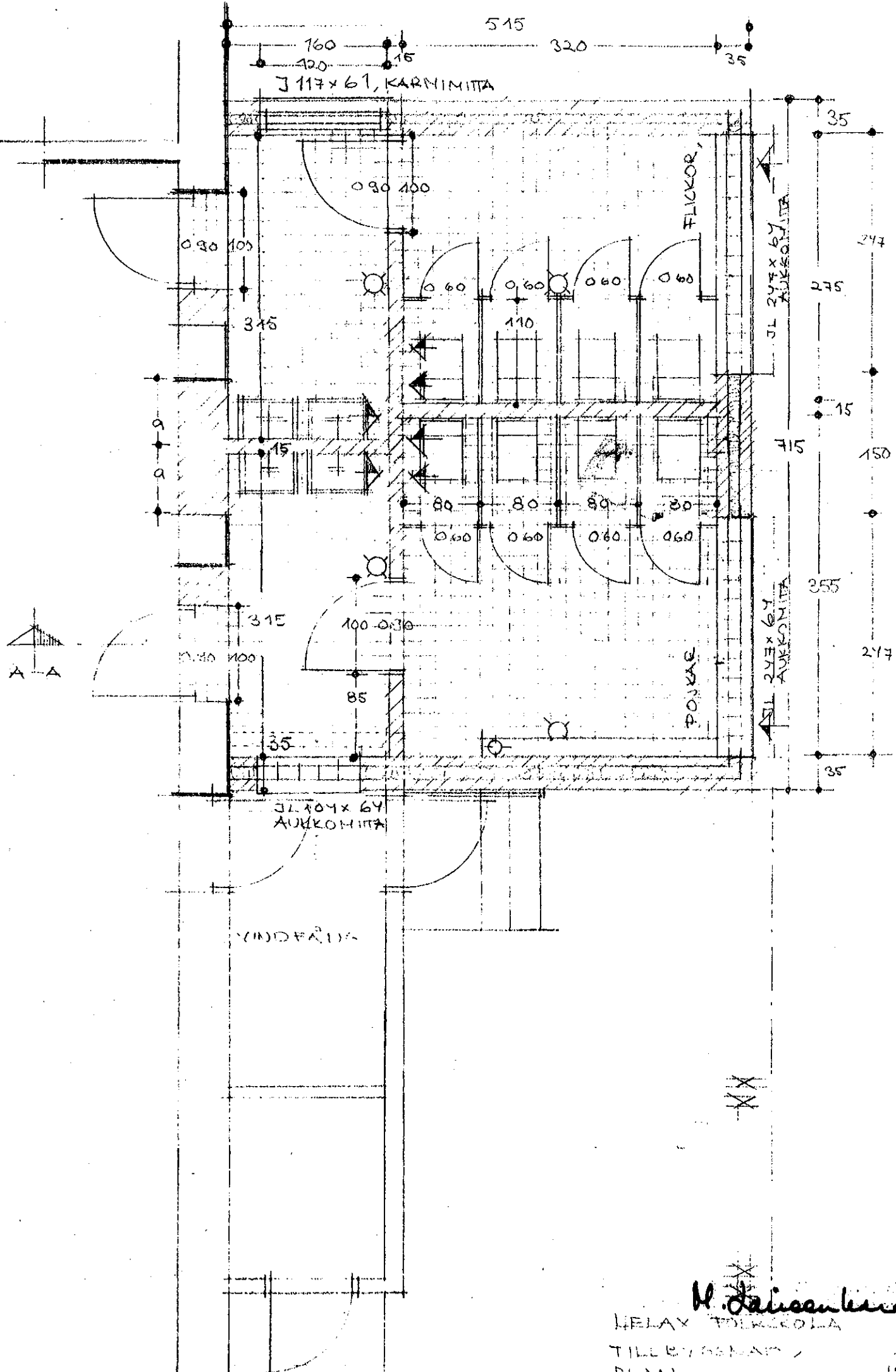

JL 117 x 61, KARNIMITTA

FLIKKOR,

POJKAR

JL 104 x 64, AUKKOMMITTA

VINDFÄLL

M. Jaisankari

HELAX TORKKOLA

TILLYSÖMÄN

1

1/20

19 11 60

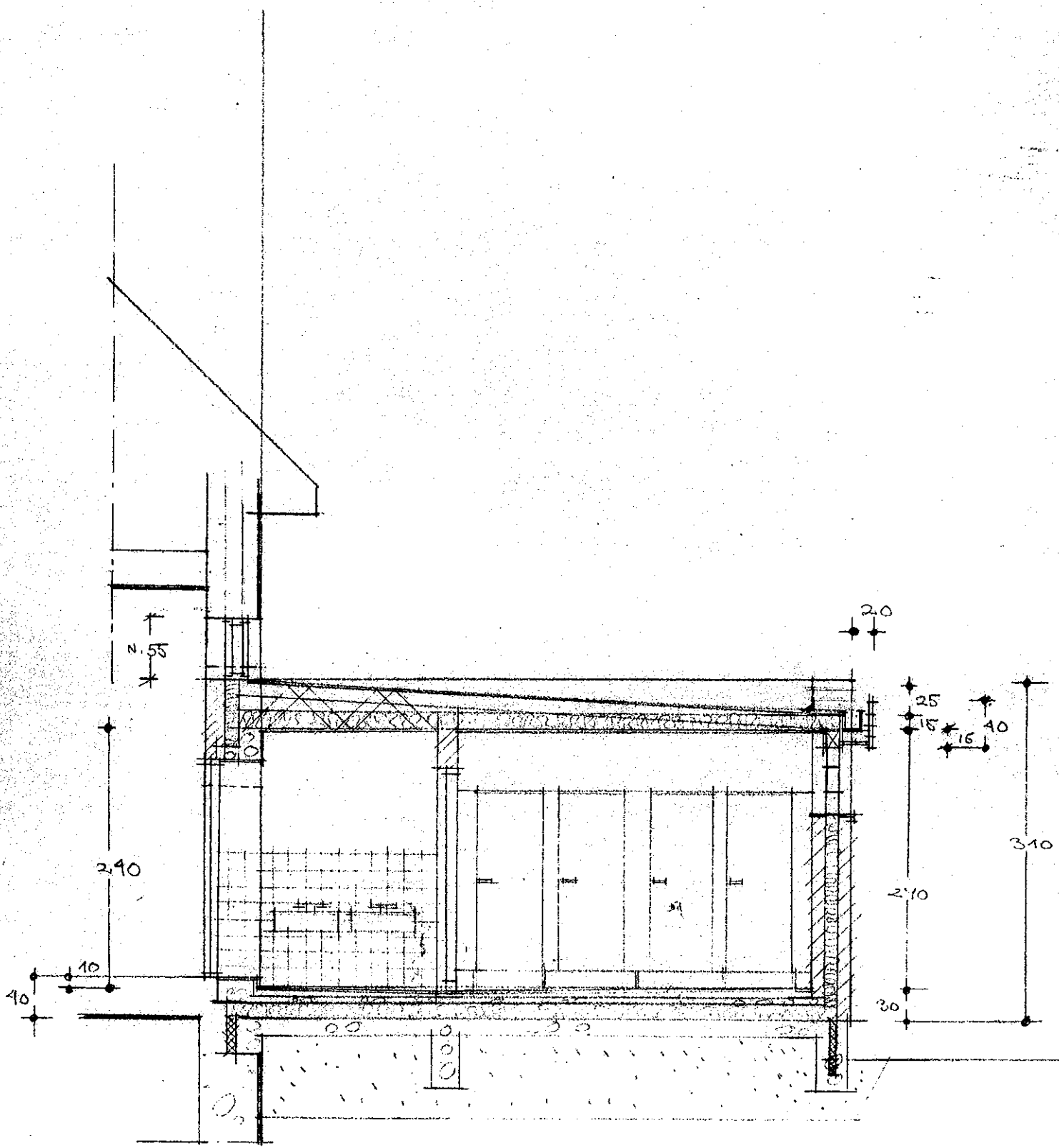

H. Laitinen
 LIEPAX FOLKSKOLA 2
 TILLBYGGNAD, 1/50
 SKÄRNING, A-A 13.11.68

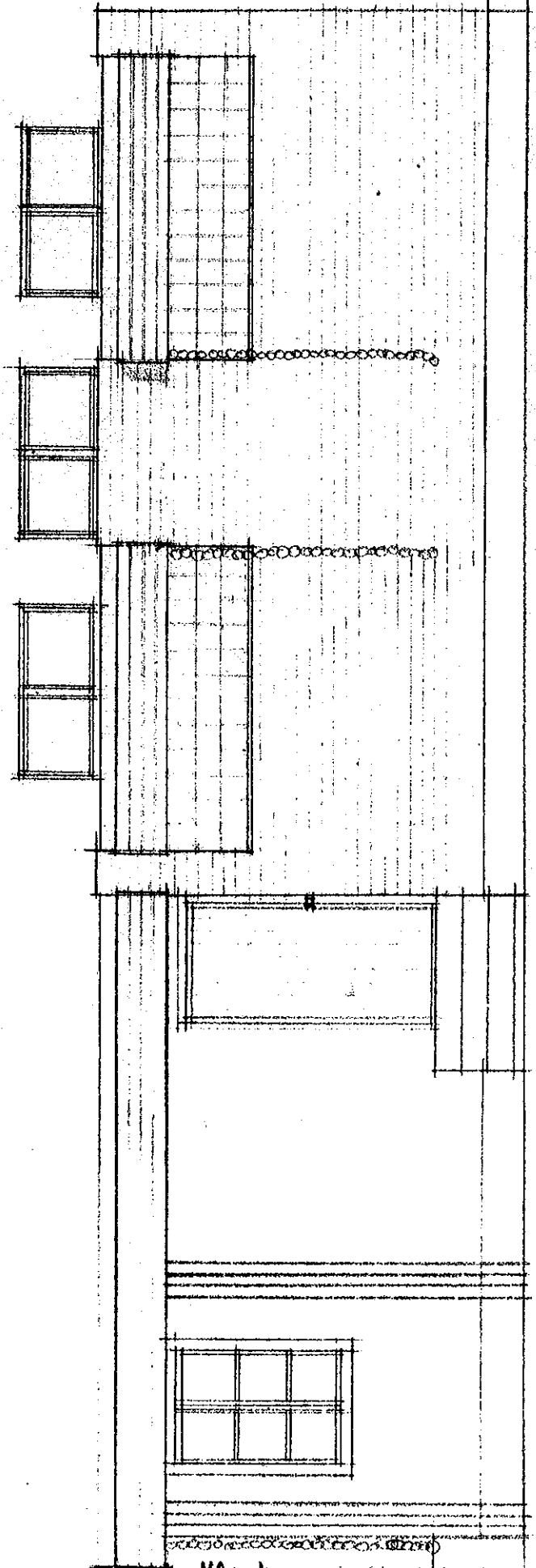
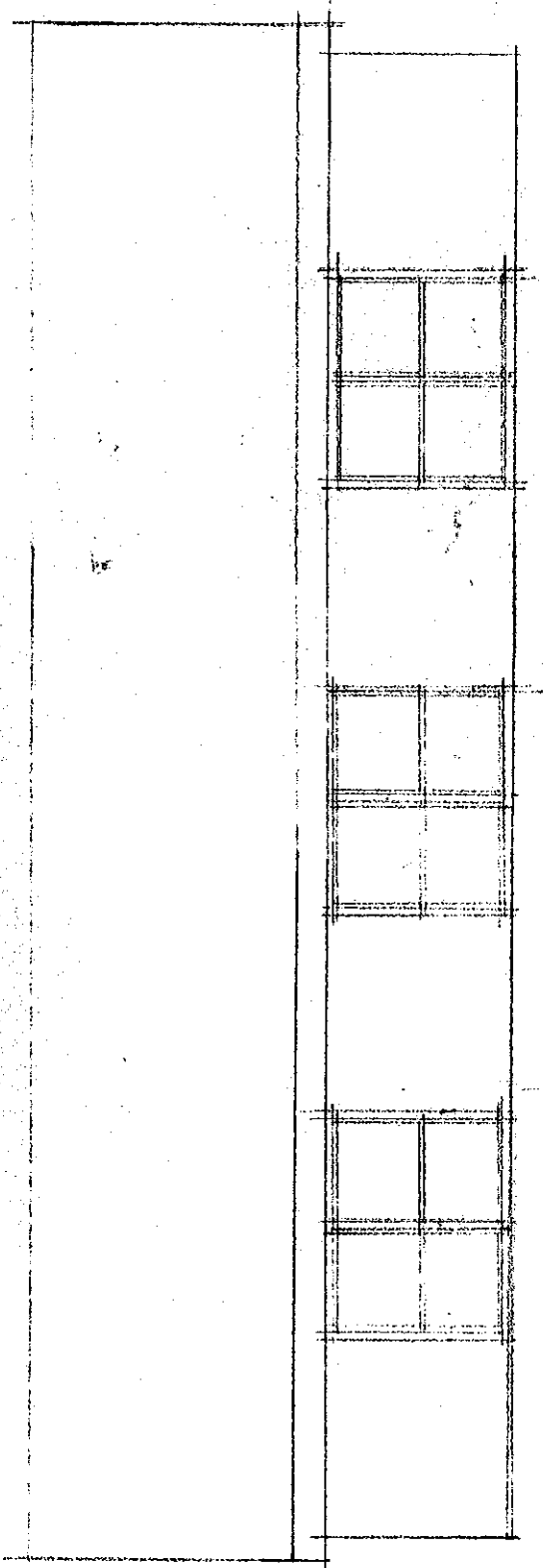

H. Jaisankari
LIELX. FOLKSKOLA

6. UNDANTAG	kort redogörelse jämte motiveringar för byggnads sätt som avviker från reglerna.																									
7. PROJEK- TERARE	huvudprojekterare, namn, titel eller yrke <i>Kopf. byggm. kontor. ark. M. Larsson</i>	tel. nr																								
	konstruktionsprojekterare, namn, titel eller yrke <i>19 19 19</i>	"																								
	saneringsprojekterare, namn, titel eller yrke <i>Jug. Greger Pahlsson</i>	"																								
8. ANSVARIG ARBETS- LEDARE	för godkännande av uppdraget inlämnar de ansvariga arbetsledarna till ordningsrätten särskild ansökan jämte förbindelse.																									
	arbetsledningens uppgift den ansvariga arbetsledarens namn, titel eller yrke <input type="checkbox"/> rivningsarbeten	tel. nr																								
	<input type="checkbox"/> schaktningsarbeten																									
	<input type="checkbox"/> nybyggnadsarbeten																									
	<input type="checkbox"/> ändringsarbeten																									
	<input type="checkbox"/> B-betongarbeten																									
	<input checked="" type="checkbox"/> ansvarig arbetsledare utses senare																									
9. ARBETET UTFÖRES AV	byggnadstekniska arbeten <i>Kalle Jönsson Emil Lindqvist</i>	tel. nr																								
	vatten- och avloppsarbeten <i>1/2 Max Bränd</i>	"																								
	elarbeten	"																								
10. TILLAGGS- UTRED- NINGAR	närmare uppgifter om byggnadsplatsen och åtgärden framgår av närslutna bilagor. -- Ytterligare uppgifter lämnas vid behov av nedannämnda ombudsman, som har rätt att komplettera och rätta handlingarna.																									
	ombudsman namn, titel eller yrke	tel. nr																								
11. BILAGOR	<table border="0"> <tr> <td><input checked="" type="checkbox"/> utredning om besittningsrätten till byggnadsplatsen</td> <td><input type="checkbox"/> utredning om värmeförsörjning</td> </tr> <tr> <td><input type="checkbox"/> tomtkarta och protokoll</td> <td><input checked="" type="checkbox"/> tre serier byggnadsritningar, vardera innehållande</td> </tr> <tr> <td><input type="checkbox"/> tomtregisterutdrag</td> <td><input type="checkbox"/> 1 st planritningar och</td> </tr> <tr> <td><input checked="" type="checkbox"/> officiellt kartutdrag</td> <td><input type="checkbox"/> 3 " byggnadsritningar</td> </tr> <tr> <td><input type="checkbox"/> utredning om byggnadsplatsens höjdförhållanden</td> <td><input type="checkbox"/> 3 st. specialritningar (befolkn.sk.)</td> </tr> <tr> <td><input type="checkbox"/> meddelande om avlopp</td> <td><input checked="" type="checkbox"/> anmälningsblankett (byggn. insp blankett)</td> </tr> <tr> <td><input type="checkbox"/> utredning om avfallsvatten från industri samt avledningen därav</td> <td><input type="checkbox"/> uppgifter om byggnader som skall rivas</td> </tr> <tr> <td><input type="checkbox"/> köpingsstyr. bifall till enskilt avlopp</td> <td><input type="checkbox"/> utredning om bilplatser</td> </tr> <tr> <td><input type="checkbox"/> utredning om tomtens byggnadsrätt och utnyttjandet därav</td> <td><input type="checkbox"/> fullmakt</td> </tr> <tr> <td><input type="checkbox"/> avskrift av intyg rörande byggn.servit.</td> <td><input type="checkbox"/></td> </tr> <tr> <td><input type="checkbox"/> avskrift av intyg rörande tomts servit.</td> <td><input type="checkbox"/></td> </tr> <tr> <td><input type="checkbox"/> st. avskrifter av avtal</td> <td><input type="checkbox"/></td> </tr> </table>		<input checked="" type="checkbox"/> utredning om besittningsrätten till byggnadsplatsen	<input type="checkbox"/> utredning om värmeförsörjning	<input type="checkbox"/> tomtkarta och protokoll	<input checked="" type="checkbox"/> tre serier byggnadsritningar, vardera innehållande	<input type="checkbox"/> tomtregisterutdrag	<input type="checkbox"/> 1 st planritningar och	<input checked="" type="checkbox"/> officiellt kartutdrag	<input type="checkbox"/> 3 " byggnadsritningar	<input type="checkbox"/> utredning om byggnadsplatsens höjdförhållanden	<input type="checkbox"/> 3 st. specialritningar (befolkn.sk.)	<input type="checkbox"/> meddelande om avlopp	<input checked="" type="checkbox"/> anmälningsblankett (byggn. insp blankett)	<input type="checkbox"/> utredning om avfallsvatten från industri samt avledningen därav	<input type="checkbox"/> uppgifter om byggnader som skall rivas	<input type="checkbox"/> köpingsstyr. bifall till enskilt avlopp	<input type="checkbox"/> utredning om bilplatser	<input type="checkbox"/> utredning om tomtens byggnadsrätt och utnyttjandet därav	<input type="checkbox"/> fullmakt	<input type="checkbox"/> avskrift av intyg rörande byggn.servit.	<input type="checkbox"/>	<input type="checkbox"/> avskrift av intyg rörande tomts servit.	<input type="checkbox"/>	<input type="checkbox"/> st. avskrifter av avtal	<input type="checkbox"/>
<input checked="" type="checkbox"/> utredning om besittningsrätten till byggnadsplatsen	<input type="checkbox"/> utredning om värmeförsörjning																									
<input type="checkbox"/> tomtkarta och protokoll	<input checked="" type="checkbox"/> tre serier byggnadsritningar, vardera innehållande																									
<input type="checkbox"/> tomtregisterutdrag	<input type="checkbox"/> 1 st planritningar och																									
<input checked="" type="checkbox"/> officiellt kartutdrag	<input type="checkbox"/> 3 " byggnadsritningar																									
<input type="checkbox"/> utredning om byggnadsplatsens höjdförhållanden	<input type="checkbox"/> 3 st. specialritningar (befolkn.sk.)																									
<input type="checkbox"/> meddelande om avlopp	<input checked="" type="checkbox"/> anmälningsblankett (byggn. insp blankett)																									
<input type="checkbox"/> utredning om avfallsvatten från industri samt avledningen därav	<input type="checkbox"/> uppgifter om byggnader som skall rivas																									
<input type="checkbox"/> köpingsstyr. bifall till enskilt avlopp	<input type="checkbox"/> utredning om bilplatser																									
<input type="checkbox"/> utredning om tomtens byggnadsrätt och utnyttjandet därav	<input type="checkbox"/> fullmakt																									
<input type="checkbox"/> avskrift av intyg rörande byggn.servit.	<input type="checkbox"/>																									
<input type="checkbox"/> avskrift av intyg rörande tomts servit.	<input type="checkbox"/>																									
<input type="checkbox"/> st. avskrifter av avtal	<input type="checkbox"/>																									

Pargas den 8/1 1969

Pargas Koping

sökandens eller av honom befullmäktigad persons underskrift och titel eller yrke

ANSÖKAN
INLÄM-

namn, titel eller yrke

tel. nr

Förberedande syn: Ansågs ej nödvändig. Verkställd

Närvarande:

Sökanden representerad av

tomt No genom tomt No genom

tomt No genom tomt No genom

samt ledamoten i ordningsrätten hälsovårdsinspektören

brandchefen byggnadsinspektören och arkitekten

Stämd, men ej närvarande ägaren till tomt No tomt No och tomt No

Vid besiktningen konstaterades:

Byggnadssynemännens utlåtande:

Det ansökta tillståndet förordas / ~~förordas icke~~ på följande villkor:

Föreslås att slutsyn förrättas av

Byggn. o. hälsoinspektör

Pargas den

8/1

1969

[Signature]

Ordningsrättens sakkunnigledamot

[Signature]

Stadsplanearkitekten

[Signature]

Byggnadsinspektören

[Signature]

Hälsovårdsinspektören

[Signature]

Brandchefen

Pargas köpingens
 av ordning, utgåva i Pargas köping
 delat utslag av den ... 8.1.1... 1969...
 §... 4... på vilkas...

På ordningsättens vägnar:

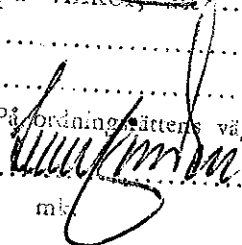

Lösen mkr

-
-
-
-
-
-
-
-

Pargas Köping - Paraisten Kauppala

N:o	2	HUVUD--	ritning pilrustus
Byggn.art	Rak. laad TILLBYGGNAD, FOLKSKOLA		
Ritn.inneh	Pilt.sidsätt PIAN		
By kylä	LIELAX	Lägenhet Tila	RN:o 57
Köpingsdel	Kaupp.osa	Kvarter Kortell	
Tomt Tomttl		Gata Katu	
Ägare Omistaja	PARGAS KÖPING		
Adress Osolte		Tel Puh	