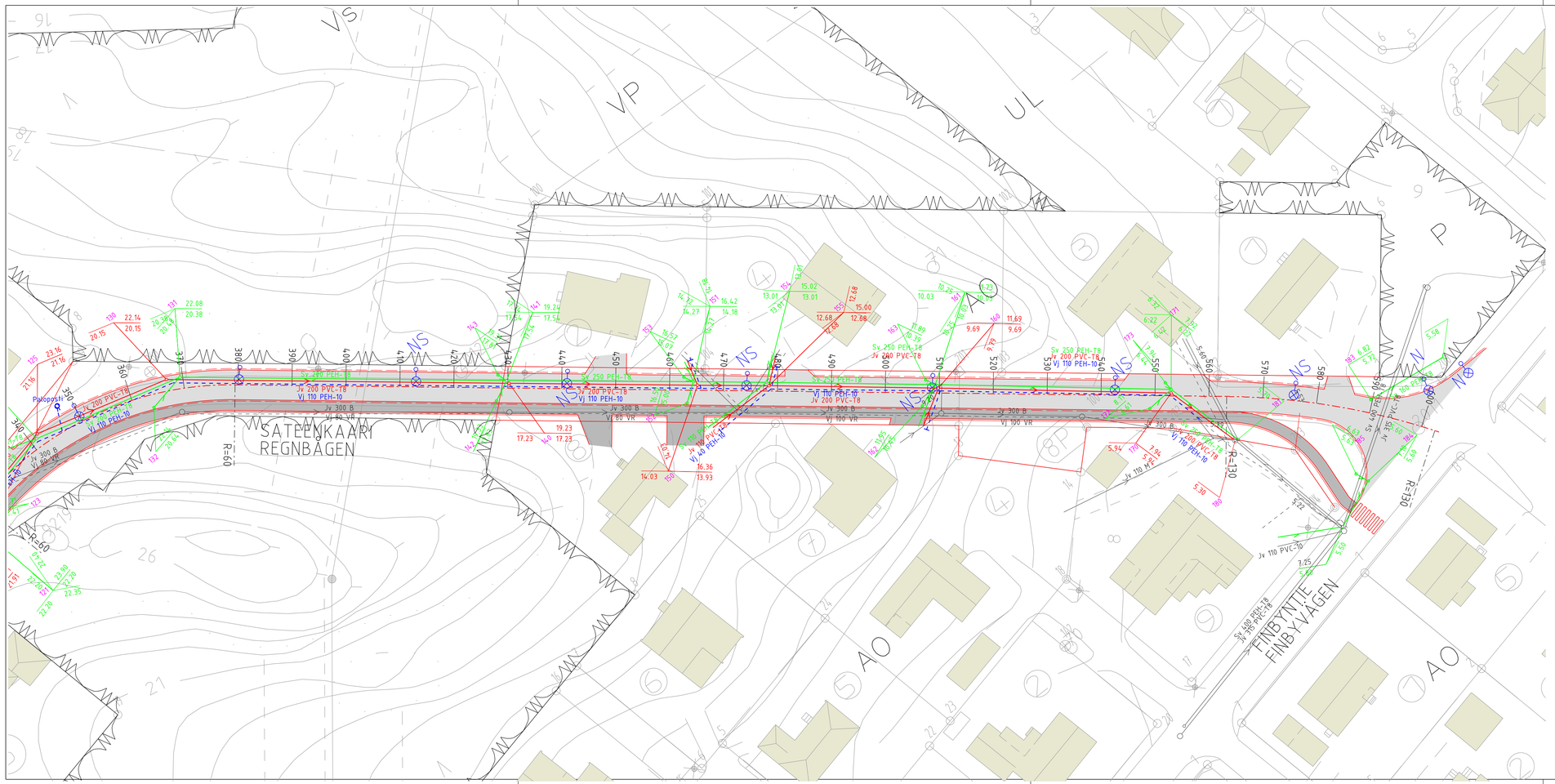

Teckenförklaring / Merkintöjen selitykset:

	Planerad ytvattenledning / Suunniteltu sadevesiviemäri
	Planerad avloppsledning / Suunniteltu jätevesiviemäri
	Planerad vattenledning / Suunniteltu vesijohto Stoppventil / Sulkuventtiili
	Byggd avloppsledning / Rakennettu jätevesiviemäri
	Byggd vattenledning / Rakennettu vesijohto
	Byggd ytvattenledning / Rakennettu sadevesiviemäri
	Körbanas kant / Ajoradan reuna
	Planerad gatubelysning / Suunniteltu katuvalo
	Kansten/ Reunatuki

Beställare / Tilaaja

VÄSTÅBOLAND LÄNSI - TURUNMAA

Projektinformation / Projektin tiedot

FINBY

VAY-sanering vid Regnbågen
VH-saneeraus Sateenkaarella
REGNBÅGEN / SATEENKAARI plv. 340-600

KON-INS
Kari Vehmas Oy

RAISIONTORI 7 21200 RAISIO
02-4339150 050-5119694 FAX 02-4381372

Ritnings klass / Piirustuslaji: GATUPLAN / KATUSUUNNITELMA

Karta nr./Karttalehti

Ritningens innehåll/Piirustuksen sisältö: SITUATIONSPLAN / ASEMAPIIRUSTUS

Skala/Mittakaava: 1:500

Tid och plats/Aika ja paikka: 18.09.2009 RAISIO

Underskrifter/Allekirjoitukset

Planerare - Ritad/Suunnittelija - Piirtäjä: M. Vähämaa

Godkänd/Hyväksynyt: J. Tulkki

Arkvl. nr./Ark n:o: 8073

Ritning nr./Piir n:o: K1/2